ORNAMENTRAP™

FLY TRAP

TRAMPA PARA MOSCAS

Complete with attractant
Completa con atrayente

Made in USA

INGREDIENTS	
Active Ingredients:	
Sucrose	42.1%
Putrescent Whole Egg Solids	18.0%
Yeast	5.5%
Trimethylamine	2.8%
Indole	0.2%
Other Ingredients	31.4%
Total	100.0%

Net Contents/Contenido neto: 0.51 oz

RESCUE®

Making pest control smarter.®

Keep Out of Reach of Children
CAUTION

No se deje al alcance de los ninos
PRECAUCION

Provide the consumer with an easy, effective, economical and responsible way to control insect pests: That's the mission we set out to fulfill over 30 years ago. With OrnamenTrap™, we've added another objective: Make it decorative, for the discerning customer who wants to beautify the outdoor landscape.

Ofrecer al consumidor una manera fácil, eficaz, económica y responsable de controlar plagas de insectos: Esa es la misión que nos propusimos cumplir desde hace más de 30 años. Con la OrnamenTrap™, hemos incorporado un objetivo más: Hacerla decorativa, para el cliente con criterio que quiera embellecer el paisaje al aire libre.

- Enhances your surroundings
- Comes with one Fly Trap Insert
- Reusable with either Yellowjacket or Fly Trap Inserts
- Sanitary - Never touch the bait or the flies
- Non-toxic mode of action

- Mejora su entorno a la vez
- Incluye un envase interno con atrayente para moscas
- Es reutilizable con los envases internos de atrayente para trampas de avispas chaqueta amarilla o de moscas
- Es higiénica - Usted nunca toca el cebo o las moscas
- Modo de acción no tóxico

Model / modelo OTF

Established in 1982, RESCUE!® offers traps and attractants for wasps, hornets, yellowjackets, flies, stink bugs, Japanese beetles and more. Look for these products at home improvement centers, hardware stores and lawn and garden retailers throughout the U.S. and beyond. For more information, visit our web site at www.rescue.com.

Fundada en 1982, RESCUE!® ofrece trampas y atrayentes para avispas, avispones, chaquetas amarillas, moscas, chinches, escarabajos japoneses y otros más. Busque estos productos en centros de mejoras para el hogar, ferreterías y minoristas de productos para el césped y jardines en todo EE.UU. y más allá. Para obtener más información, visite nuestro sitio web en www.rescue.com.

www.rescue.com

/rescuepestcontrol @rescue

Made in USA

Sold by Sterling International, Inc.
3808 N. Sullivan Rd., Bldg. 16
Spokane, WA 99216-1630
1-800-666-6766

® Intl 2014 OrnamenTrap
© 2014 Sterling International, Inc.

U.S. Patent No. D701285 S
EPA Est. No. 49407-WA-001
EPA Reg. No. 84565-2-49407

0 42853 20000 8

Department of Agriculture
STATE OF HAWAII

LICENSED

PERIOD 2014-2016 LIC. NO.

8753.13

Model/Modelo OTFI

OrnamenTrap™

Fly Trap Insert

Envase interno con atrayente para atrapamoscas

- *Proven to trap all major nuisance and filth flies*
- *Sanitary – Never touch the bait or flies*
- *Non-toxic mode of action*

- *Se ha comprobado que atrapa todas las principales moscas irritantes y las que proliferan en los desechos*
- *Higiénica – Usted nunca toca el cebo o las moscas*
- *Modo de acción no tóxico*

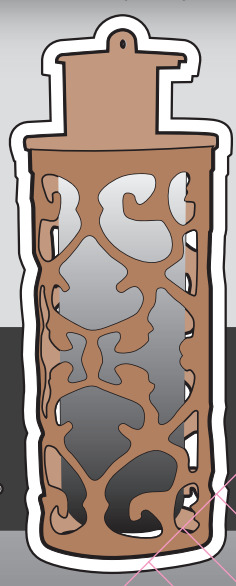

For use in the OrnamenTrap™ from RESCUE!®

Para uso en la OrnamenTrap™ de RESCUE!®

INGREDIENTS	
Active Ingredients:	
Sucrose	42.1%
Putrescent Whole Egg Solids	18.0%
Yeast	5.5%
Trimethylamine	2.8%
Indole	0.2%
Other Ingredients	31.4%
Total	100.0%

Made in USA

Keep Out of Reach of Children

CAUTION

Net Wt: 0.51 oz

RESCUE!®

Making pest control smarter.®

Mantener fuera del alcance de los niños.

PRECAUCION

Contenido Neto: 0.51 onzas

OrnamenTrap™

Fly Trap Insert

Envase interno con atrayente para atrapamoscas

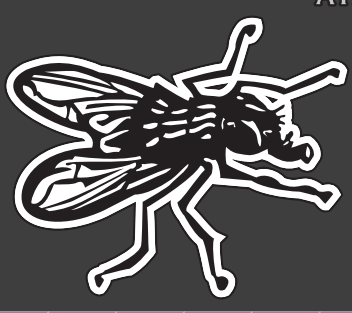

DIRECTIONS FOR USE:

It is a violation of federal law to use this product in a manner inconsistent with its labeling.

1. Tear open pouch and remove Trap Insert.
2. Straighten bag and make sure attractant is at the bottom.
3. Pull up on center tab of top cap until it snaps in place.
4. Place Trap Insert, bag first, into threaded end of decorative cover. Screw top cap in place.
5. Fill trap outdoors using warm water. Add 1 cup water to the "dissolve" line and wait five minutes for attractant packet to dissolve. Then add ¾ cup more water to the "activate" line.
6. Hang trap outside at least 20 feet from home entrances and outdoor living areas. Trap emits a strong odor attractive to flies, and works best when placed at a distance drawing flies away from human activity.
7. Replace Trap Insert when full, when contents dry out or after two weeks – whichever comes first.

STORAGE AND DISPOSAL:

Do not contaminate water, food or feed by storage or disposal.

Storage: Store in a cool, dry well-ventilated location out of reach of children and pets.

Disposal: Push down on top cap to close trap, unscrew from decorative cover and deposit in trash for collection. Wash hands with soap and water.

INSTRUCCIONES DE USO:

Usar este producto de una manera que no coincida con las indicaciones en su etiqueta es una violación de la ley federal.

1. Abra la bolsa y saque el envase interno con atrayente para la trampa.
2. Estire la bolsa del envase interno y asegúrese de que el atrayente se encuentre en la parte inferior.
3. Jale hacia arriba la lengüeta central de la tapa superior hasta que quede fija en su lugar.
4. Coloque el envase interno de la trampa, comenzando con el lado de la bolsa, en el extremo roscado de la cubierta decorativa. Enrosque la tapa superior en su lugar.
5. Rellene la trampa al aire libre, con agua tibia. Añada 1 taza de agua hasta la línea de disolución ("dissolve") y espere 5 minutos para que el paquete del atrayente se disuelva. Luego añada ¾ de taza de agua adicional hasta la línea de activación ("activate").
6. Cuelgue la trampa al aire libre alejada por lo menos 20 pies (6 metros) de las entradas de la casa y de áreas donde realice actividades a la intemperie. La trampa despide un fuerte olor que atrae a las moscas, y funciona mejor cuando se pone a distancia, alejando a las moscas de la actividad humana.
7. Reemplace el envase interno de la trampa cuando esté lleno, cuando su contenido se seque o después de dos semanas – lo que ocurra primero.

ALMACENAMIENTO Y DESECHO:

No contamine fuentes de agua, alimento o pienso mediante el almacenamiento o el desecho.

Almacenamiento: Almacénese en un lugar fresco, seco y bien ventilado, fuera del alcance de los niños y las mascotas.

Desecho: Presione la tapa superior hacia abajo para cerrar la trampa, desenrósquela de la cubierta decorativa y tírela en la basura que será recogida. Lávese las manos con agua y jabón.

www.rescue.com
/rescuepestcontrol
@rescue

Made in USA
Sold by Sterling International, Inc.
3808 N. Sullivan Rd., Bldg 16
Spokane, WA 99216-1630
1-800-666-6766

®Intl 2014 OrnamenTrap
© 2014 Sterling International, Inc.

U.S. Patent No. D701285 S
EPA Reg. No. 84565-2-49407
EPA Est. No. 49407-WA-001

0 42853 26000 2