STATE OF HAWAII
Department of Agriculture
ACCEPTED
LICENSE NO. 8910.21
Disc.

bio SPOT ACTIVE CARE™

Indoor Fogger

bio SPOT ACTIVE CARE™

Indoor Fogger

KILLS:

- cockroaches
- crickets
- fleas
- ants
- earwigs
- ticks
- spiders
- flies
- flea eggs
- mosquitoes
- wasps
- flea larvae
- silverfish
- sowbugs

KEEP OUT OF REACH OF CHILDREN

CAUTION

See Back Panels for Additional Precautionary Statements

Net Contents: 9 oz (3 x 3 oz cans)

3 OZ CAN NOT FOR INDIVIDUAL SALE

3 PACK

One Fogger Treats Up To 3,000 Cubic Feet

ACTIVE INGREDIENTS:

(S)-Methoprene (CAS # 65733-16-6)	0.09%
Etofenprox (CAS # 80844-07-1)	0.50%
Tetramethrin (CAS # 7696-12-0)	0.40%
N-octyl Bicycloheptene Dicarboximide (CAS # 113-48-4)	0.50%
OTHER INGREDIENTS:	98.51%
TOTAL:	100.00%

For instructions and warranty in Spanish, see inside of carton.
Para leer las instrucciones y la garantía en español, vea dentro de la caja.

EPA Reg. No. 2724-808-89459

Ⓐ EPA Est. No. 11623-GA-3
Ⓑ EPA Est. No. 11623-GA-1

Circled letter in front of the EPA Est. No. corresponds with the first letter in lot number on bottom of container.

IMPORTANT INFORMATION ABOUT FLEA CONTROL

To minimize flea infestation, it is necessary to treat not only your pets, but also their surrounding environment. Bio Spot Active Care™ products have been formulated to work together well with other Bio Spot Active Care™ products. For best results, simply follow these three easy steps:

TREAT YOUR PET

- Apply a topical or shampoo to your pet to kill biting adult fleas on your pet.
- Bio Spot Active Care™ products, to treat your pet, kill adult fleas and flea eggs with a combination of an adulticide and an Insect Growth Regulator.

PROTECT YOUR PET

- Collar your pet to provide long-lasting protection.
- Bio Spot Active Care™ collars kill biting adult fleas.
- Use Bio Spot Active Care™ Flea & Tick Spray to provide quick kill of fleas your pet picks up on outings.

TREAT YOUR HOME

- Treat indoors and outdoors with Bio Spot Active Care™ products to protect your entire home and guard against flea reinfestation.

Scan to Learn More

BIO SPOT ACTIVE CARE™ INDOOR FOGGER

CENTRAL Garden & Pet

DIRECTIONS FOR USE: It is a violation of federal law to use this product in a manner inconsistent with its labeling.

READ THE ENTIRE LABEL PRIOR TO USE. USE STRICTLY IN ACCORDANCE WITH ALL LABEL PRECAUTIONS AND DIRECTIONS.
INSTRUCCIONES EN ESPAÑOL DENTRO DE LA CAJA.

USE RESTRICTIONS: Wait two hours after application, then open windows, vents, and doors for two hours. If an odor is still detected, additional ventilation is required.
Remove or cover exposed food and drinking water before application.
Remove or cover dishes, utensils, food processing equipment, and food preparation surfaces, or wash them before use.

Bio Spot Active Care™ Indoor Fogger kills adult fleas, hatching flea eggs, flea larvae, ticks, house flies, cockroaches, carpet beetles, ants, spiders, flying moths, clothes moths, mosquitoes, silverfish, saw-toothed grain beetles, rice weevils, pill bugs, crickets, confused flour beetles, wasps, hornets, and palmetto bugs. **Does not control bed bugs.** The Insect Growth Regulator in Bio Spot Active Care™ Indoor Fogger provides 7 months' protection by preventing flea eggs from ever developing into biting fleas. This Bio Spot Active Care™ Indoor Fogger enables you to fill an entire room with insect-killing fog while you are away. For best results, use Bio Spot Active Care™ Indoor Fogger together with other Bio Spot Active Care™ products for complete control of fleas.

For best results, treat entire dwelling with particular attention to kitchens and bathroom areas. Use only one 3 oz fogger for each 375 sq ft per room (25' X 15' area with an 8' ceiling or 3,000 cubic feet) of floor space.

SHAKE WELL BEFORE USING

TO USE THIS PRODUCT CORRECTLY:

DO NOT USE MULTIPLE FOGGERS PER ROOM.

DO NOT USE IN SMALL ENCLOSED SPACES SUCH AS CLOSETS, CABINETS OR UNDER COUNTERS OR TABLES. USE OF A FOGGER IN AN ENCLOSED SPACE MAY CAUSE THE PRODUCT TO EXPLODE, RESULTING IN INJURY TO PEOPLE OR DAMAGE TO PROPERTY. DO NOT USE IN A ROOM 5 FT X 5 FT OR SMALLER; INSTEAD, ALLOW FOGS TO ENTER FROM OTHER ROOMS.
Do not apply this product in a way that will contact adults, children, or pets, either directly or through drift.

BEFORE YOU FOG:

Vacuum thoroughly before fogging. To ensure unobstructed flow of fogger mist, OPEN cabinets, cupboards, drawers, closets and doors in areas to be treated.
REMOVE or cover exposed foods, dishes, cooking utensils, food-processing equipment and surfaces. REMOVE pets and birds; COVER and turn off air flow systems in aquariums. REMOVE or COVER childrens' and pets' toys. COVER waxed wood floors and waxed wood furniture in the immediate area surrounding the fogger (newspaper may be used). CLOSE outside doors and windows. SHUT OFF fans and air conditioners and temporarily disconnect smoke alarms.

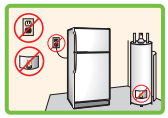

UNPLUG AND TURN OFF ALL IGNITION SOURCES, SUCH AS PILOT LIGHTS (SHUT OFF GAS VALVES), OTHER OPEN FLAMES, or other running electrical appliances that cycle off and on (i.e., refrigerators, thermostats, etc.).

NO FLAMES OR PILOT LIGHTS. Call your gas utility or management company if you need assistance with your pilot lights.
DO NOT use fogger in a cabinet or under a counter or table.
Place a chair, table or stand in the center of the room to be fogged.
Cover with several layers of newspaper or paper towels.

TO START FOGGING:

SHAKE WELL BEFORE USING. Before activating, tilt sprayer AWAY from face (fogger sprays up). Press down firmly on edge of actuator tab until it locks into place. Do not inhale the spray mist.
Set fogger on chair covered with newspapers or paper towels and leave the premises immediately.
Vacate the treated house, individual apartment unit, or other structure immediately. KEEP TREATED AREA CLOSED. DO NOT RE-ENTER FOR AT LEAST TWO HOURS. Keeping treated area sealed for a longer period will enhance fogger performance. Use enclosed Door Hang Tag to mark the time when re-entry is permitted (at least two hours after the start time).

AFTER FOGGING:

Do Not Re-enter for 2 Hours. Air out the room before entering. AIRING OUT: BEFORE REOCCUPYING THE AREA, OPEN ALL DOORS AND WINDOWS, TURN ON AIR CONDITIONER AND FANS AND ALLOW TREATED AREA TO AIR OUT FOR TWO HOURS.
Do not allow children or pets to contact treated surfaces until spray has dried.
Turn on all pilot lights and appliances, smoke alarms, and aquariums that were turned off.

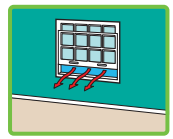

For best results, spot treat with Bio Spot Active Care™ premise products under beds, furniture, or obstructed areas where fogger mist may not penetrate.

NOTE: When treating for fleas or ticks, clean and treat pet sleeping areas. Also treat dogs and cats with a flea control product registered for use on pets before allowing them to re-enter the treated areas.

STORAGE and DISPOSAL: STORAGE: Store in a cool, dry area away from heat or open flame. **DISPOSAL:** Do Not Puncture or Incinerate! **If empty:** Place in trash or offer for recycling if available. **If partly filled:** Call your local solid waste agency for disposal instructions.

PRECAUTIONARY STATEMENTS
HAZARDS TO HUMANS AND DOMESTIC ANIMALS – CAUTION

Causes moderate eye irritation. Repeated exposure to etofenprox can cause skin irritation. Avoid contact with eyes, skin, or clothing. Breathing spray mist may be harmful. Wash thoroughly with soap and water after handling and before eating, drinking, chewing gum, using tobacco, or using the toilet.

FIRST AID	
IF IN EYES	• Hold eye open and rinse slowly and gently with water for 15-20 minutes. • Remove contact lenses, if present, after the first 5 minutes, then continue rinsing eye. • Call a poison control center or doctor for treatment advice.
Have the product container or label with you when calling a poison control center or doctor, or going for treatment. You may also contact 800-234-2269 for emergency medical treatment information.	

PHYSICAL OR CHEMICAL HAZARDS

Extremely Flammable Ingredient

Ingrediente Extremadamente Inflamable

Flammable. This product contains a highly flammable ingredient. It may cause fire or explosion if not used properly. Follow the Directions for Use on this label carefully. Contents under pressure. Do not use or store near heat or open flame. Do not puncture or incinerate container. Exposure to temperatures above 130° F may cause bursting.

WARRANTY STATEMENT
Seller warrants that this product conforms to the chemical specifications expressed on the label. To the extent consistent with applicable law, Seller makes no other warranties and disclaims all other warranties, express or implied, including but not limited to warranties of merchantability and fitness for the intended purpose. To the extent consistent with applicable law, seller's liability for default, breach, or failure under this label shall be limited to the amount of the purchase price. To the extent consistent with applicable law, Seller shall have no liability for consequential damages.

In case of emergency or for product use information, call 800-234-2269 or visit our web site: www.biospotactivecare.com.

NOTICE: This product contains a chemical known to the State of California to cause cancer.

Contains no CFCs or other ozone-depleting substances. Federal regulations prohibit CFC propellants in aerosols.

Manufactured for: Central Garden & Pet Company
1501 East Woodfield Road 200W
Schaumburg, Illinois 60173

Item# 100515534 • Art: 201308 • RM# 99.0001121.01

©2013 Central Garden & Pet Company

Bio Spot Active Care is a trademark of Farnam Companies, Inc. Central Garden & Pet and Central Garden & Pet with design are trademarks of Central Garden & Pet Company.

0 39079 06033 2

PRIMEROS AUXILIOS	
Si entra en contacto con los ojos	• Mantenga los ojos abiertos y enjuague lenta y suavemente con agua durante 15 minutos. • En caso de usar lentes de contacto, quítarlos luego de los primeros 5 minutos y continuar enjuagando los ojos. • Llame al centro de control de intoxicaciones o al médico para obtener asesoramiento sobre el tratamiento adecuado.
Al llamar al centro de control de intoxicaciones o al médico, o al recibir tratamiento, conserve el recipiente o la etiqueta. También puede llamar al 800-234-2269 para obtener información sobre el tratamiento médico de emergencia.	

RIESGOS FÍSICOS O QUÍMICOS:

Extremely Flammable Ingredient — Ingrediente Extremadamente Inflamable

Inflamable. Este producto contiene un ingrediente altamente inflamable. Puede causar un incendio o una explosión si no se usa adecuadamente. Siga con atención las instrucciones de uso que figuran en esta etiqueta. Contenido bajo presión. No use ni almacene cerca de fuentes de calor o de llama expuesta. No perfore ni incinere el envase. La exposición a temperaturas superiores a los 54 ºC puede causar explosión.

CERTIFICADO DE GARANTÍA

El vendedor garantiza que este producto cumple con las especificaciones químicas descritas en la etiqueta. En la medida en que concuerde con la ley vigente, el vendedor no otorga ninguna otra garantía y rechaza cualquier otra garantía, expresa o implícita, que incluye, entre otras, las garantías de comerciabilidad e idoneidad para el uso previsto. En la medida en que concuerde con la ley vigente, la responsabilidad del vendedor por incumplimiento, violación o falla conforme a esta etiqueta se limitará al monto del precio de compra. En la medida en que concuerde con la ley vigente, el vendedor no será responsable de los daños resultantes.

En caso de emergencia o para obtener información sobre el uso del producto, llame al 800-234-2269 o visite nuestro sitio web: www.biospotactivecare.com.

No contiene clorofluorocarburos (CFC) ni otras sustancias que dañan la capa de ozono.

Fabricado para: Central Garden & Pet Company
1501 East Woodfield Road 200W
Schaumburg, Illinois 60173

Item# 100515534 • Art: 201308 • RM# 99.0001121.01

©2013 Central Garden & Pet Company

Bio Spot Active Care es una marca registradas de Farnam Companies, Inc. Central Garden & Pet y Central Garden & Pet con diseño son marcas registradas de Central Garden & Pet Company.

0 39079 06033 2

bio SPOT ACTIVE CARE™

Nebulizador para interiores

bio SPOT ACTIVE CARE™

Nebulizador para interiores

3 Envases

Con un nebulizador, se tratan hasta 85 metros cúbicos.

MATA:

- cucarachas
- grillos
- pulgas
- hormigas
- tijeretas
- garrapatas
- arañas
- moscas
- huevos de pulgas
- mosquitos
- avispas
- larvas de pulgas
- pececillos de plata
- cochinillas

MANTENER FUERA DEL ALCANCE DE LOS NIÑOS

PRECAUCIÓN

Vea los paneles posteriores para obtener Declaraciones de precaución adicionales.

Contenido neto: 266,1 ml (3 latas de 88,7 ml)

PROHIBIDA LA VENTA INDIVIDUAL DE LA LATA DE 88,7 ml

INGREDIENTES ACTIVOS:

(S)-Metopreno (N.º CAS 65733-16-6)	0,09 %
Etofenprox (N.º CAS 80844-07-1)	0,50 %
Tetrametrina (N.º CAS 7696-12-0)	0,40 %
N-Octil Bicicloheptano Dicarboximida (N.º CAS 113-48-4)	0,50 %
OTROS INGREDIENTES:	98,51%
TOTAL:	100,00%

EPA Reg. No. 2724-808-89459
Ⓐ EPA Est. No. 11623-GA-3
Ⓑ EPA Est. No. 11623-GA-1

La letra encerrada en un círculo delante del n.º de establecimiento de la EPA corresponde a la primera letra del número de lote de la parte inferior del recipiente.

INSIDE OF CARTON

INFORMACIÓN IMPORTANTE SOBRE EL CONTROL DE PULGAS

Para reducir la infestación por pulgas, es necesario tratar no solo a las mascotas, sino también su entorno. Los productos Bio Spot Active Care™ fueron formulados para actuar bien con otros productos Bio Spot Active Care™. Para obtener mejores resultados, solo deben seguirse estos tres sencillos pasos:

TRATE A SU MASCOTA

- Aplique un tópico o champú a su mascota para matar las pulgas adultas que tenga su mascota.
- Para tratar a su mascota, los productos Bio Spot Active Care™ matan las pulgas adultas y los huevos de pulgas gracias a la combinación de un adulticida y un regulador del crecimiento de insectos.

PROTEJA A SU MASCOTA

- Colóquele un collar a su mascota para brindar protección duradera.
- Los collares Bio Spot Active Care™ matan las pulgas adultas.
- Use el atomizador Bio Spot Active Care™ para pulgas y garrapatas para matar rápidamente las pulgas que su mascota recoge durante sus paseos al aire libre.

TRATE SU HOGAR

- Trate los interiores y exteriores con los productos Bio Spot Active Care™ para proteger todo su hogar e impedir la reinfestación por pulgas.

Scan to Learn More

NEBULIZADOR PARA INTERIORES BIO SPOT ACTIVE CARE™

CENTRAL Garden & Pet

INSTRUCCIONES DE USO: Utilizar este producto de manera diferente a la indicada en su etiqueta constituye una violación a la ley federal.

LEER LA ETIQUETA COMPLETA ANTES DE USAR. USAR ESPECÍFICAMENTE DE ACUERDO CON TODAS LAS PRECAUCIONES E INSTRUCCIONES QUE FIGURAN EN LA ETIQUETA. INSTRUCCIONES EN ESPAÑOL DENTRO DE LA CAJA.

RESTRICCIONES DE USO: Esperar dos (2) horas después de la aplicación; luego, abrir las ventanas, los respiraderos y las puertas durante dos horas. Si sigue habiendo olor, se debe ventilar aún más el lugar. Retirar o cubrir los alimentos expuestos y el agua para beber antes de la aplicación. Retirar o cubrir la vajilla, los utensilios, los equipos y las superficies para preparar alimentos o lavarlos antes de usar.

El nebulizador para interiores Bio Spot Active Care™ mata pulgas adultas, huevos de pulga en incubación, larvas de pulga, garrapatas, moscas domésticas, cucarachas, escarabajos de alfombra, hormigas, arañas, palomillas, polillas, mosquitos, pececillos de plata, gorgojos dentados, gorgojos del arroz, cochinillas, grillos, gorgojos confusos de la harina, avispas, avispones y cucarachas americanas. No es apto para el control de chinches. El regulador de crecimiento de insectos que contiene el nebulizador para interiores Bio Spot Active Care™ proporciona 7 meses de protección, ya que evita que los huevos de pulgas se conviertan en pulgas. Este nebulizador para interiores Bio Spot Active Care™ le permite llenar toda una habitación con niebla de insecticida cuando usted no está. Para obtener mejores resultados, usar el nebulizador para interiores Bio Spot Active Care™ junto con otros productos Bio Spot Active Care™ para lograr el control total de las pulgas. Para obtener mejores resultados, realizar el tratamiento de toda la vivienda, con especial atención a las áreas de la cocina y el baño. Usar solo un nebulizador de 88,7 ml para cada espacio de 35 metros cuadrados (un área de 7,6 m x 4,6 m con un techo de 2,4 m u 85 metros cúbicos).

AGITE BIEN ANTES DE USAR.

PARA USAR ESTE PRODUCTO CORRECTAMENTE:

NO use varios nebulizadores por habitación.

NO USE EN PEQUEÑOS ESPACIOS CERRADOS, COMO ARMARIOS, GABINETES NI DEBAJO DE ENCIMERAS O MESAS. EL USO DE UN NEBULIZADOR EN LUGARES CERRADOS PUEDE PROVOCAR LA EXPLOSIÓN DEL PRODUCTO Y OCASIONAR LESIONES A LAS PERSONAS O DAÑOS A LA PROPIEDAD. NO USE EN UNA HABITACIÓN DE 1,5 m x 1,5 m O MÁS PEQUEÑA; EN CAMBIO, PERMITA QUE EL INSECTICIDA INGRESE DESDE OTRAS HABITACIONES. No aplique este producto de manera tal que entre en contacto con adultos, niños o mascotas, ya sea de forma directa o por acción del viento.

ANTES DE APLICAR LA NIEBLA:

Pase la aspiradora muy bien antes de activar el nebulizador. Para garantizar un flujo sin obstrucciones de la niebla, ABRA los gabinetes, aparadores, cajones, armarios y puertas en las áreas que tratará.
RETIRE o cubra los alimentos expuestos, la vajilla, los utensilios para cocinar, los equipos y las superficies para preparar alimentos. RETIRE las mascotas y aves; CUBRA y apague los sistemas de flujo de aire de los acuarios. RETIRE o CUBRA los juguetes de niños y mascotas. CUBRA los pisos y muebles de madera encerada en el área inmediata que circunda la niebla (se puede usar diario).
CIERRE las puertas y ventanas que den al exterior. APAGUE ventiladores y equipos de aire acondicionado, y desconecte de forma provisoria las alarmas contra incendios.

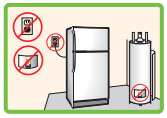

DESENCHUFE Y APAGUE TODAS LAS FUENTES DE IGNICIÓN, COMO LUCES PILOTO (CIERRE LAS VÁLVULAS DE GAS), APAGUE LLAMAS EXPUESTAS U OTROS ARTEFACTOS ELÉCTRICOS EN FUNCIONAMIENTO QUE SE PRENDAN Y APAGUEN POR CICLOS (ES DECIR, HELADERAS, TERMOSTATOS, ETC.).

NO DEBE HABER LLAMAS NI LUCES PILOTO. Llame a la empresa de gas o a la compañía de gestión en caso de necesitar asistencia con las luces piloto.
NO use el nebulizador en un gabinete ni debajo de una encimera o mesa. Coloque una silla, una mesa o un estante en el centro de la habitación donde aplicará el producto. Cubra con varias capas de diario o toallas de papel.

PARA ACTIVAR EL NEBULIZADOR:

AGITE BIEN ANTES DE USAR. Antes de activar, incline el pulverizador LEJOS del rostro (la niebla sale por la parte superior). Presione firmemente sobre el borde de la pestaña de activación hasta que se trabe en su lugar. No inhale la niebla de pulverización. Coloque el nebulizador sobre la silla cubierta con diarios o toallas de papel y retírese de inmediato del lugar. Evacue de inmediato la casa, el departamento o cualquier otra estructura bajo tratamiento. MANTENGA CERRADA EL ÁREA TRATADA. NO VUELVA A ENTRAR HASTA QUE TRANSCURRAN, POR LO MENOS, DOS HORAS. Si se mantiene cerrada el área tratada durante más tiempo, mejorará el rendimiento del nebulizador. Use la etiqueta colgante adjunta en la puerta para indicar el momento en que se podrá volver a ingresar (dos horas después de la hora de inicio, como mínimo).

DESPUÉS DE USAR EL NEBULIZADOR:

No vuelva a ingresar durante 2 horas. Ventile la habitación antes de ingresar. VENTILACIÓN: ANTES DE VOLVER A OCUPAR EL ÁREA, ABRA TODAS LAS PUERTAS Y VENTANAS, ENCIENDA LOS VENTILADORES Y EQUIPOS DE AIRE ACONDICIONADO, Y DEJE QUE EL ÁREA TRATADA SE VENTILE DURANTE DOS HORAS.

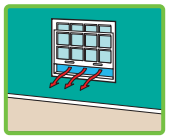

No permita que los niños ni las mascotas entren en contacto con las superficies tratadas hasta que se haya secado la pulverización. Encienda todas las luces piloto y los artefactos, las alarmas contra incendio y los acuarios que había apagado. Para obtener mejores resultados, aplique el tratamiento con productos Bio Spot de la línea Premise debajo de camas, muebles o áreas obstruidas, donde la niebla del nebulizador no penetra.

NOTA: Cuando realice el tratamiento para matar pulgas o garrapatas, limpie y trate las áreas donde duermen las mascotas. Además, se deberá aplicar a los gatos y perros un producto para controlar las pulgas que esté registrado para usar en mascotas antes de permitirles que vuelvan a ingresar a las áreas tratadas.

ALMACENAMIENTO y ELIMINACIÓN:

ALMACENAMIENTO:: Almacene en un área fresca y seca, lejos del calor y las llamas expuestas.
ELIMINACIÓN: ¡No perfore ni incinere el envase! **Si está vacío:** Tire a la basura o, si hay un servicio disponible, destine a reciclaje. **Si aún tiene producto en su interior:** Llame a la agencia local de residuos sólidos para recibir instrucciones sobre cómo desechar este tipo de productos.

MEDIDAS DE PRECAUCIÓN
RIESGOS PARA LAS PERSONAS Y LOS ANIMALES DOMÉSTICOS; PRECAUCIÓN:

Produce irritación moderada en los ojos. La exposición repetida al etofenprox puede causar irritación de la piel. Evite el contacto con los ojos, la piel o la ropa. Puede ser peligroso respirar la niebla de pulverización. Lávese bien con agua y jabón después de manipular el producto y antes de comer, beber, mascar chicle, usar tabaco o ir al baño.

bio SPOT ACTIVE CARE™

Indoor Fogger

KILLS:

- fleas
- ticks
- flea eggs
- flea larvae
- cockroaches
- ants
- spiders
- mosquitoes
- silverfish
- crickets
- earwigs
- flies
- wasps

One Fogger Treats Up To 3,000 Cubic Feet

ACTIVE INGREDIENTS:

(S)-Methoprene (CAS # 65733-16-6)	0.09%
Etofenprox (CAS # 80844-07-1)	0.50%
Tetramethrin (CAS # 7696-12-0)	0.40%
N-octyl Bicycloheptene Dicarboximide (CAS # 113-48-4)	0.50%
OTHER INGREDIENTS:	98.51%
TOTAL:	100.00%

KEEP OUT OF REACH OF CHILDREN

CAUTION

See Back Panel for Additional Precautionary Statements

CAN NOT FOR INDIVIDUAL SALE

Net Contents: 3 oz (85 g)

PRECAUTIONARY STATEMENTS
HAZARDS TO HUMANS AND DOMESTIC ANIMALS
CAUTION

Causes moderate eye irritation. Repeated exposure to etofenprox can cause skin irritation. Avoid contact with eyes, skin, or clothing. Breathing spray mist may be harmful. Wash thoroughly with soap and water after handling and before eating, drinking, chewing gum, using tobacco, or using the toilet.

FIRST AID	
IF IN EYES	• Hold eye open and rinse slowly and gently with water for 15-20 minutes. • Remove contact lenses, if present, after the first 5 minutes, then continue rinsing eye. • Call a poison control center or doctor for treatment advice.
Have the product container or label with you when calling a poison control center or doctor, or going for treatment. You may also contact 800-234-2269 for emergency medical treatment information.	

For instructions and warranty in Spanish, see inside of carton. If you do not have a carton, call 800-234-2269.

Para leer las instrucciones y la garantía en español, vea dentro de la caja. Si no tiene la caja, llame al 800-234-2269.

©2013 Central Garden & Pet Company

FG# 100515534 RM# 99.0001122.01 • 05/2013

Bio Spot Active Care is a trademark of Farnam Companies, Inc.

PHYSICAL OR CHEMICAL HAZARDS

Extremely Flammable Ingredient

Ingrediente Extremadamente Inflamable

Flammable. This product contains a highly flammable ingredient. It may cause fire or explosion if not used properly. Follow the Directions for Use on the carton carefully. Contents under pressure. Do not use or store near heat or open flame. Do not puncture or incinerate container. Exposure to temperatures above 130° F. may cause bursting.

STORAGE and DISPOSAL: STORAGE: Store in a cool, dry area away from heat or open flame. **DISPOSAL:** Do Not Puncture or Incinerate! **If empty:** Place in trash or offer for recycling if available. **If partly filled:** Call your local solid waste agency for disposal instructions.

In case of emergency or for product use information, call 800-234-2269 or visit our website: www.biospotactivecare.com.

NOTICE: This product contains a chemical known to the State of California to cause cancer.

Manufactured for: Central Garden & Pet Company
1501 East Woodfield Road 200W
Schaumburg, Illinois 60173

EPA Reg. No. 2724-808-89459
Ⓐ EPA Est. No. 11623-GA-3
Ⓑ EPA Est. No. 11623-GA-1
Circled letter in front of the EPA Est. No. corresponds to the first letter in lot number on bottom of container.

11" W

6 1/4" H

PERFORATED

PERFORATED

Fill out and place hang-tag on the door to the treated area to alert family and others with access to the treated area not to enter for two (2) hours.

Do not enter until _____on
(insert time)
_____.
(insert date)

This room is currently being treated by

_____.
(insert product name)

Complete y coloque la etiqueta colgante en la puerta del área tratada para avisar a la familia y a quienes tengan acceso al área tratada que no entren durante dos (2) horas.

No entrar hasta las _____del
(insertar hora)
_____.
(insertar fecha)

Esta habitación está, actualmente, bajo tratamiento con

_____.
(insertar el nombre del producto)

©2012 Wellmark International 99.0000662.00 • 10-1655

Fill out and place hang-tag on the door to the treated area to alert family and others with access to the treated area not to enter for two (2) hours.

Do not enter until _____on
(insert time)
_____.
(insert date)

This room is currently being treated by

_____.
(insert product name)

Complete y coloque la etiqueta colgante en la puerta del área tratada para avisar a la familia y a quienes tengan acceso al área tratada que no entren durante dos (2) horas.

No entrar hasta las _____del
(insertar hora)
_____.
(insertar fecha)

Esta habitación está, actualmente, bajo tratamiento con

_____.
(insertar el nombre del producto)

©2012 Wellmark International 99.0000662.00 • 10-1655

Fill out and place hang-tag on the door to the treated area to alert family and others with access to the treated area not to enter for two (2) hours.

Do not enter until _____on
(insert time)
_____.
(insert date)

This room is currently being treated by

_____.
(insert product name)

Complete y coloque la etiqueta colgante en la puerta del área tratada para avisar a la familia y a quienes tengan acceso al área tratada que no entren durante dos (2) horas.

No entrar hasta las _____del
(insertar hora)
_____.
(insertar fecha)

Esta habitación está, actualmente, bajo tratamiento con

_____.
(insertar el nombre del producto)

©2012 Wellmark International 99.0000662.00 • 10-1655