ORTHO®

HORNET & WASP KILLER 4

Mata Avispones Y Avispas 4

GUARANTEED KILL

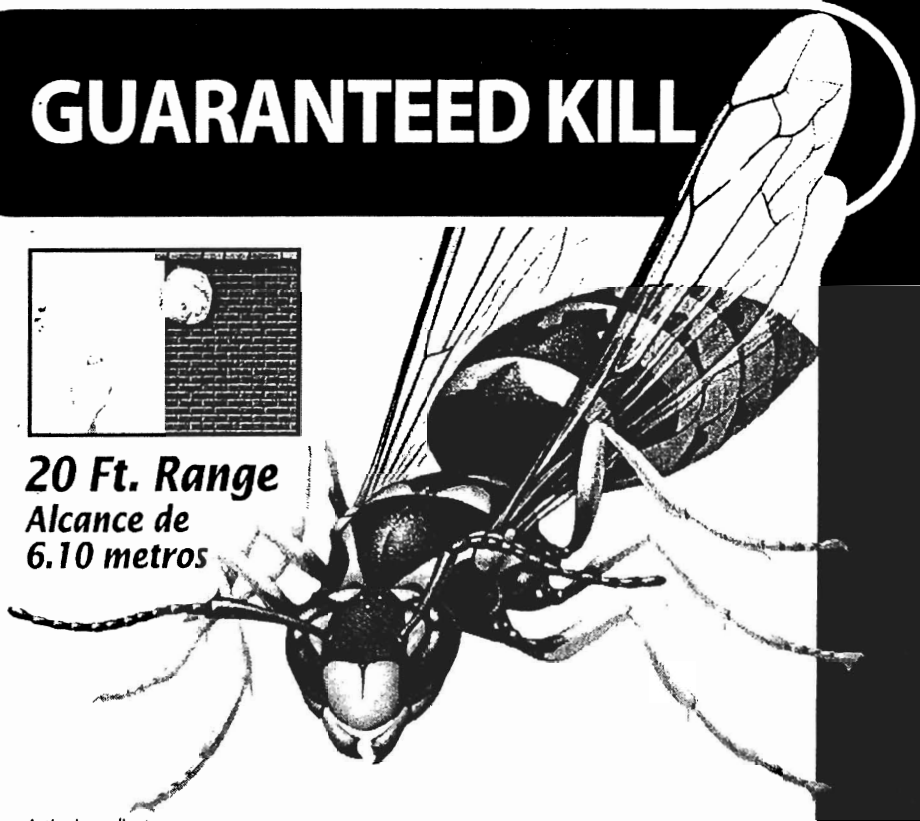

20 Ft. Range
Alcance de 6.10 metros

Active Ingredients
Tetramethrin [(1-Cyclohexene-1,2-dicarboximide) methyl 2, 2-dimethyl -3-(2-methylpropenyl) cyclopropanecarboxylate] 0.20%
Sumithrin 3-Phenoxybenzyl-(1RS, 3RS; 1RS, 3SR) -2, 2-dimethyl-3-(2-methylprop-1-enyl) cyclopropanecarboxylate 0.20%
Other Ingredients 99.60%
Total 100.00%

KEEP OUT OF REACH OF CHILDREN
CAUTION See back panel for additional precautionary statements.

MANTENER FUERA DEL ALCANCE DE LOS NIÑOS
PRECAUCION Consulte el panel posterior para conocer avisos de precaución

NET WT 15 OZ / 425 g

OUTDOOR USE ONLY

LICENSED
HAWAII
DEPT. OF AGRICULTURE
Period 2005-2007 No. 9165.507

Department of Agriculture
STATE OF HAWAII
LICENSED
PERIOD 2008-2010 LIC. NO.

Department of Agriculture
STATE OF HAWAII
LICENSED
PERIOD 2011-2013 LIC. NO.

Department of Agriculture
STATE OF HAWAII
LICENSED
PERIOD 2014-2016 LIC. NO.
9165.507

DISC.

AUG 23 2005

SHAKE WELL BEFORE USING / AGITE BIEN ANTES DE USAR

DIRECTIONS FOR USE

It is a violation of Federal law to use this product in a manner inconsistent with its labeling.
Outdoors: Shake twice only before using. Hold can upright. Apply in short bursts. • Do not use inside the home. • DO NOT SPRAY IN WINDY CONDITIONS • This product is not recommended for use on vinyl siding.

PRODUCT FACTS

TO KILL HORNETS: Unless you can clearly see the opening at the bottom of the hornet's nest, never use a hornet spray (on the nest) as hornets may escape and attack you. Hornets usually make their nests in trees, shrubs and under eaves. During daylight hours, determine location of nest entrance. Wait until dusk or early morning when insects are at rest. Direct foam spray into entrance hole. As hornets fall out continue spraying until no more are visible or the can is empty. Leave area immediately.

TO KILL WASPS: Application should be made at dusk or early morning when insects are least active. Hold can upright. Point valve opening away from face. With wind at back, aim at nests in trees, bushes, under eaves, chimneys, cracks or crevices.

TO KILL YELLOW JACKETS: Yellow Jackets make their nests in the ground, dead tree stumps, railroad ties, walls or similar structures. During daylight hours, watch them closely to determine location of nest entrance. Wait until dusk or early morning when insects are at rest. Empty entire can down hole from a close enough distance to direct 100% of spray into hole.

STORAGE AND DISPOSAL

STORAGE: Store in a cool dry place away from heat or open flame, preferably in a locked storage area. **CONTAINER DISPOSAL:** Do Not Puncture or Incinerate! **If empty:** Place in trash or offer for recycling if available. **If partly filled:** Call your local solid waste agency or 1-800-CLEANUP for disposal instructions.

PRECAUTIONARY STATEMENTS

HAZARDS TO HUMANS & DOMESTIC ANIMALS
CAUTION: Harmful if absorbed through skin or inhaled. Avoid contact with skin, eyes, or clothing. Avoid breathing spray mist. Wash thoroughly with soap and water after handling or before eating, drinking, chewing gum, or using tobacco. Remove and wash contaminated clothing before reuse.
FIRST AID: If Swallowed: Immediately call a poison control center or doctor. Do not induce vomiting unless told to do so by a poison control center or doctor. Do not give any liquid to the person. Do not give anything by mouth to an unconscious person. **If on Skin or Clothing:** Take off contaminated clothing. Rinse skin immediately with plenty of water for 15-20 minutes. Call a poison control center or doctor for treatment advice. **If Inhaled:** Move person to fresh air. If person is not breathing, call 911 or an ambulance, then give artificial respiration, preferably mouth-to-mouth if possible. Call a poison control center or doctor for further treatment advice. **If in Eyes:** Hold eye open and rinse slowly and gently with water for 15-20 minutes. Remove contact lenses, if present, after the first 5 minutes. Then continue rinsing eyes. Call a poison control center or doctor for treatment advice.
Have the product container or label with you when calling a poison control center or doctor, or going for treatment.
For information regarding medical emergencies or pesticide incidents, call 1-800-225-2883.
ENVIRONMENTAL HAZARDS: This product is toxic to fish and other aquatic invertebrates. Do not apply directly to water. Do not contaminate water by cleaning of equipment or disposal of wastes.
PHYSICAL OR CHEMICAL HAZARDS: Contents under pressure. Do not use or store near heat or open flame. Do not puncture or incinerate container. Exposure to temperatures above 130°F may cause bursting. Do not apply this product around electrical equipment due to possibility of shock hazard.
NOTICE: Buyer assumes all risks of use, storage or handling of this product not in accordance with directions.

Questions, Comments or Medical Information
Preguntas, Comentarios o Información Médica
1-800-225-2883 www.ortho.com

The ORTHO Guarantee
If for any reason you are not satisfied with this product, mail us proof of purchase to obtain a full refund of your purchase price.

La Garantía ORTHO
Si por cualquier razón usted no está satisfecho con este producto, envíenos por correo el comprobante de venta para recibir un reembolso total del precio de compra.

© 2005, Licensed by The ORTHO Group. World rights reserved.

Manufactured for
The ORTHO Group
P.O. Box 190
Marysville, OH 43040

Form AC00310D010
EPA Reg. No. 1021-1775-239
EPA Est. 58996-MO-1
Made in USA / Hecho en EE.UU.

INSTRUCCIONES

Es una violación a la ley Federal usar este producto de forma inconsistente con su etiqueta.
Exteriores: Agite solamente dos veces antes de usar. Sostenga la lata verticalmente. Aplique en ráfagas cortas. • No se debe usar dentro del hogar. • NO ROCÍE CUANDO HAYA VIENTO. • No se recomienda este producto para uso en revestimientos vinílicos.

DATOS DEL PRODUCTO

PARA ELIMINAR AVISPONES: Nunca use un rocío contra avispones (en el nido), a menos que usted pueda ver claramente la abertura del nido de avispones en la parte inferior, pues éstos pueden escapar y atacarle. Los avispones usualmente hacen sus nidos en árboles, arbustos y debajo de aleros. Determine la ubicación de la entrada del nido cuando sea de día. Espere hasta el atardecer o temprano en la mañana cuando los insectos están inactivos. Dirija el rocío de espuma hacia el agujero de la entrada. Continúe rociando mientras los avispones están cayendo y ya no haya más visibles o la lata esté vacía. Aléjese del área inmediatamente.

PARA ELIMINAR AVISPAS: Se debe hacer la aplicación al atardecer o temprano en la mañana cuando los insectos están menos activos. Sostenga la lata verticalmente. Dirija la abertura de la válvula lejos de la cara. Con el viento en la espalda, apunte a los nidos en árboles, arbustos, debajo de aleros, chimeneas, grietas o ranuras.

PARA ELIMINAR JARAMAGOS: Los jaramagos hacen sus nidos en el suelo, los troncos de árboles muertos, traviesas, paredes o estructuras similares. Obsérvelos de cerca durante el día para determinar la ubicación de la entrada del nido. Espere hasta el atardecer o temprano en la mañana cuando los insectos están inactivos. Vacíe la lata entera dentro del agujero desde una distancia lo suficientemente cerca como para dirigir hacia allí el 100% del rocío.

ALMACENAMIENTO Y ELIMINACION

ALMACENAMIENTO: Almacenar en un lugar fresco y seco, lejos del calor o de las llamas abiertas, preferiblemente en un área de almacenamiento bajo llave. **ELIMINACION DEL ENVASE:** ¡No perfore o incinere! **Si está vacío:** Tírelo a la basura o, si está disponible, ofrézcalo para reciclaje. **Si está parcialmente lleno:** Llame a su agencia de desechos sólidos o al 1-800-CLEANUP para obtener instrucciones sobre cómo eliminarlo.

AVISOS DE PRECAUCION

RIESGOS PARA HUMANOS Y ANIMALES DOMESTICOS
PRECAUCION: Es dañino si se absorbe a través de la piel o se inhala. Evite el contacto con ojos, piel o ropa. Evite respirar el vapor del rocío. Lave con abundante agua y jabón después de usarlo o antes de comer, beber, masticar goma de mascar o usar tabaco. Debe quitarse y lavar la ropa contaminada antes de volver a usarla.
PRIMEROS AUXILIOS: Si Se Traga: Inmediatamente llame a un centro de control de envenenamiento o a un doctor. No induzca el vómito a menos que lo indique un centro de control de envenenamientos o el doctor. No dé ningún líquido a la persona. No le dé nada por la boca a una persona inconsciente. **Si Existiera Contacto Con La Piel O Con La Ropa:** Quite la ropa contaminada. Enjuague la piel inmediatamente con mucha agua por 15-20 minutos. Llame a un centro de control de envenenamiento o al doctor para obtener más recomendaciones de tratamiento. **Si Se Inhala:** Lleve a la persona al aire fresco. Si la persona no respira llame al 911 o a una ambulancia, luego dé respiración artificial, preferible de boca a boca, si es posible. Llame a un centro de control de envenenamiento o al doctor para obtener recomendaciones adicionales de tratamiento. **Si Entra En Los Ojos:** Mantenga el ojo abierto y enjuague con agua despacio y con cuidado por 15-20 minutos. Si tuviera lentes de contacto, quítelos después de lavarse con agua los primeros 5 minutos y después continúe lavando el ojo. Llame a un centro de control de envenenamiento o al doctor para obtener más recomendaciones de tratamiento. Tenga a la mano el envase del producto o la etiqueta cuando llame al centro de control de envenenamiento o al doctor, o al buscar tratamiento.
Para obtener más información en relación con emergencias médicas o a incidentes con pesticidas, llame al 1-800-225-2883.
RIESGOS AMBIENTALES: Este producto es tóxico para los peces y otros invertebrados acuáticos. No lo aplique directamente al agua. No contamine el agua al limpiar el equipo o al eliminar los desechos.
RIESGOS FISICOS O QUIMICOS: Contenido bajo presión. No use ni almacene cerca de calor o de llamas abiertas. No perfore ni incinere el envase. La exposición a temperaturas arriba de 130°F puede ocasionar una explosión. No aplique este producto alrededor de equipo eléctrico debido a la posibilidad de riesgo de choque eléctrico.
AVISO: El comprador asume todos los riesgos de uso, almacenamiento o manejo de este producto si no se siguen las instrucciones.

STEEL

FPO

7-22-05

DOT 2Q 0 71549 01098 0

1055